

# Traag op reis tijdens de vrije tijd

Dries Van Ransbeeck

Oprichter Welcome To My Garden & Slowby



# 2019

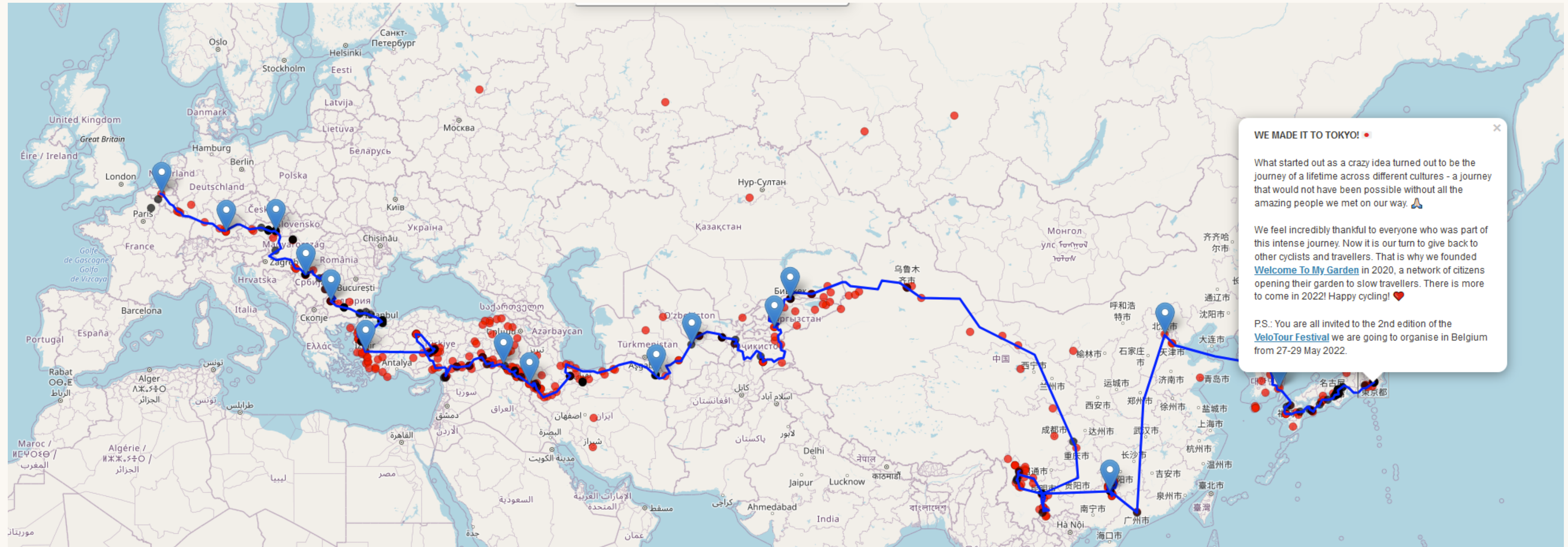

**11 maanden | 21 landen | 13.500 km**



# Eerste lockdown

Maart 2020

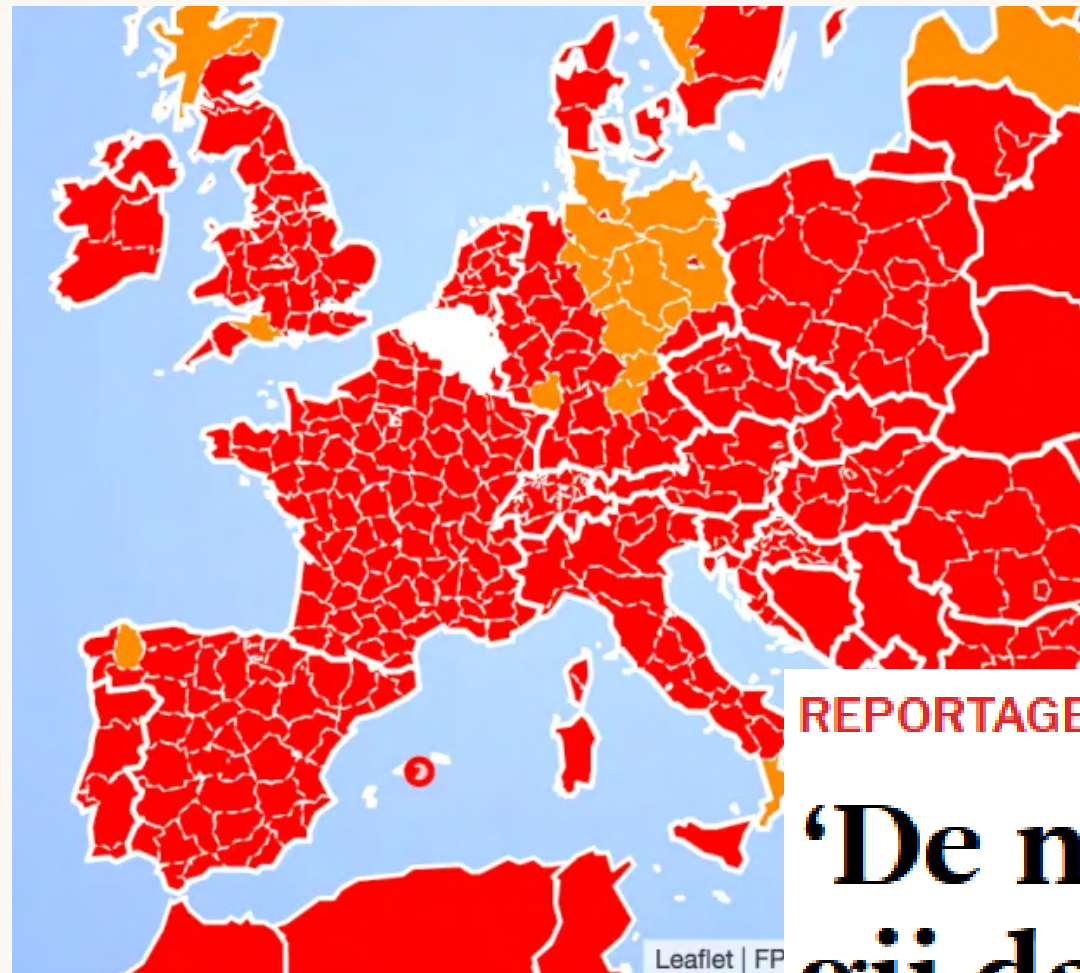

Het strand van Oostende tijdens een mooie zomerdag. © Photo News

REPORTAGE TOERISME

## ‘De natuur afsluiten, meent gij dat?’

De rustig kabbelende Ninglinspo is het slachtoffer van zijn eigen succes. Het aantal wandelaars langs de Ardense rivier nam zo erg toe dat de gemeente alleen nog bewoners toelaat. ‘Het werd te gevaarlijk.’

**Ticketje eigen land: 6 op 10 Belgische  
vakantielogies deze zomer al volzet**







Welcome to My Garden!

[Add your garden](#)

[About](#) [Rules](#) [Recommendations](#)

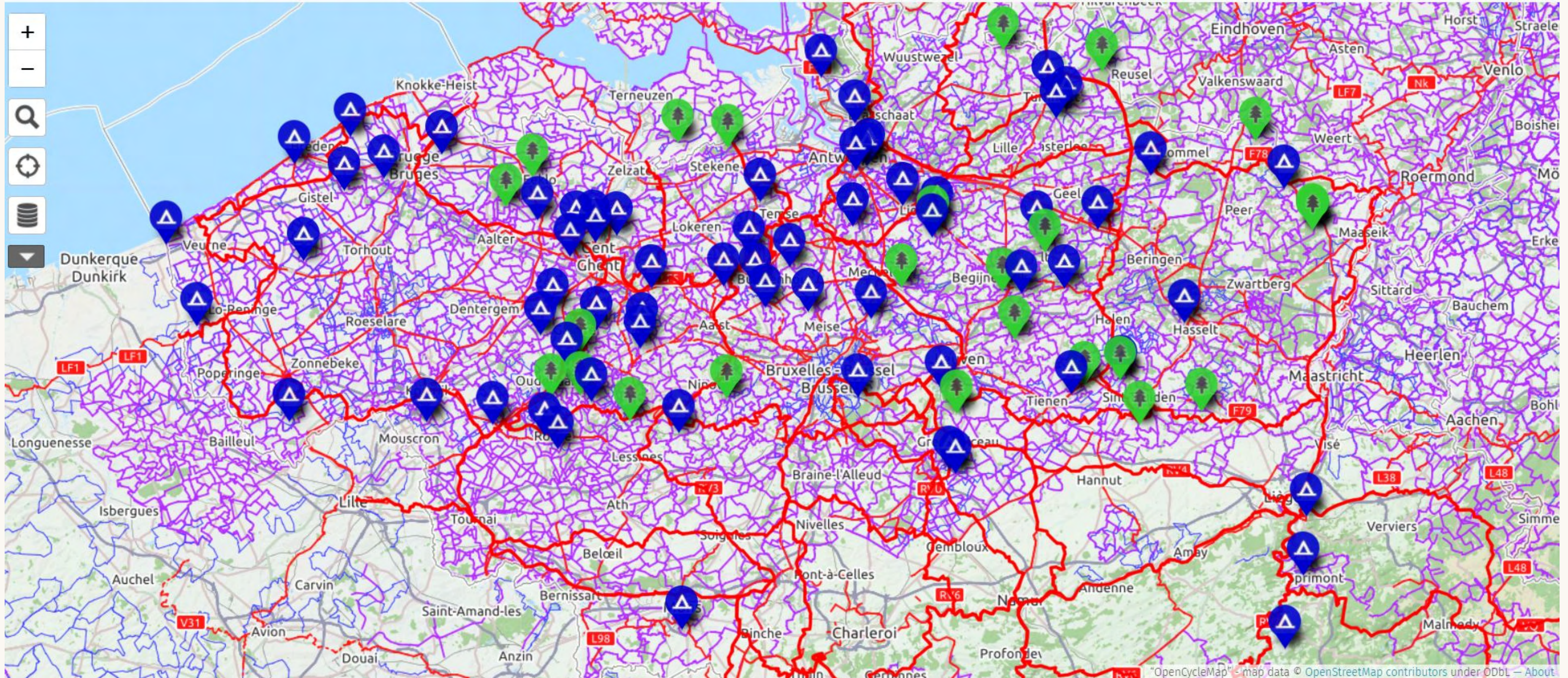



Welcome to My Garden! It's not allowed to travel yet. Please follow the Covid-19 measures!

Add your garden

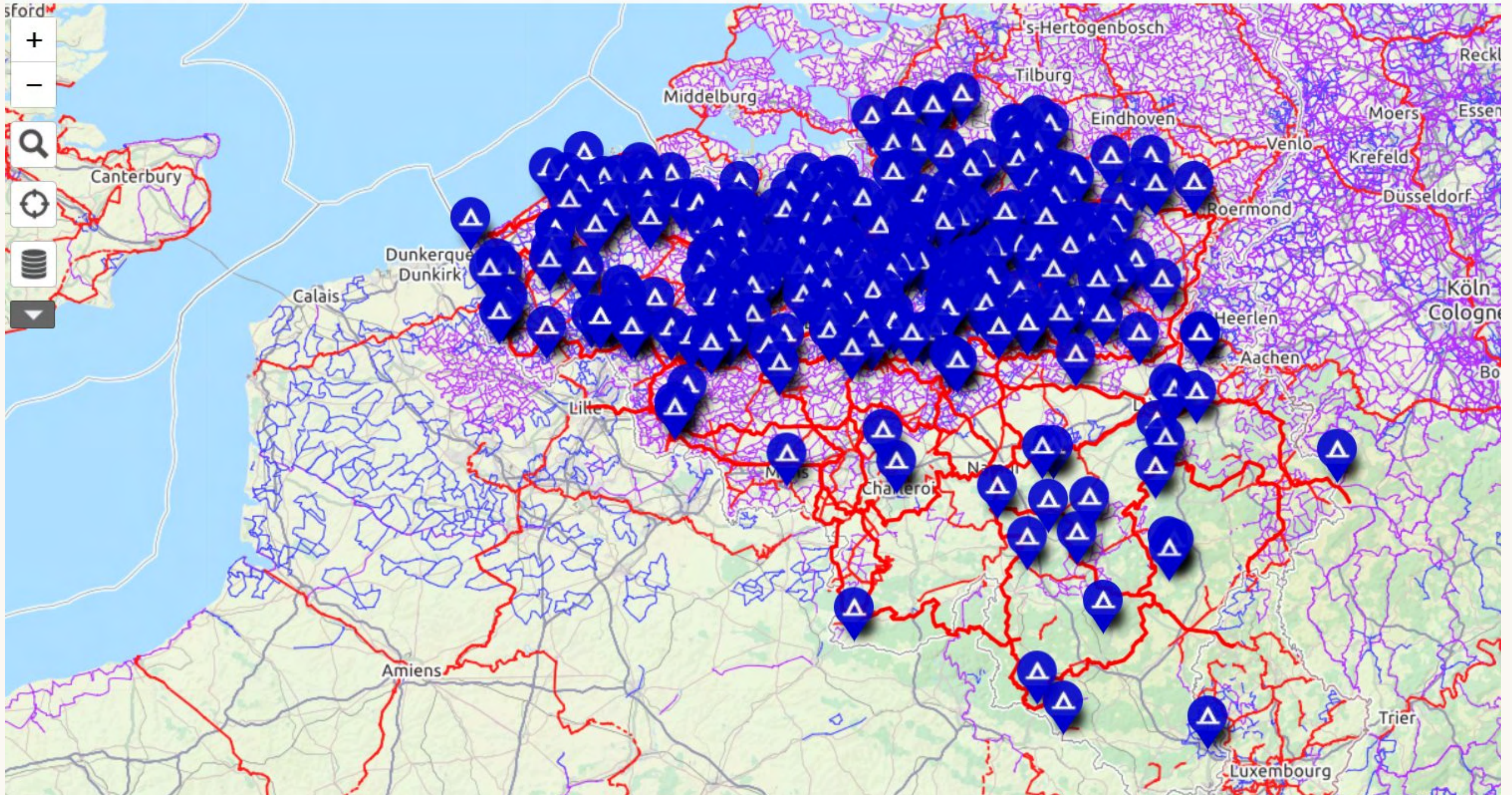



😲 OH MY GARDEN! 😲

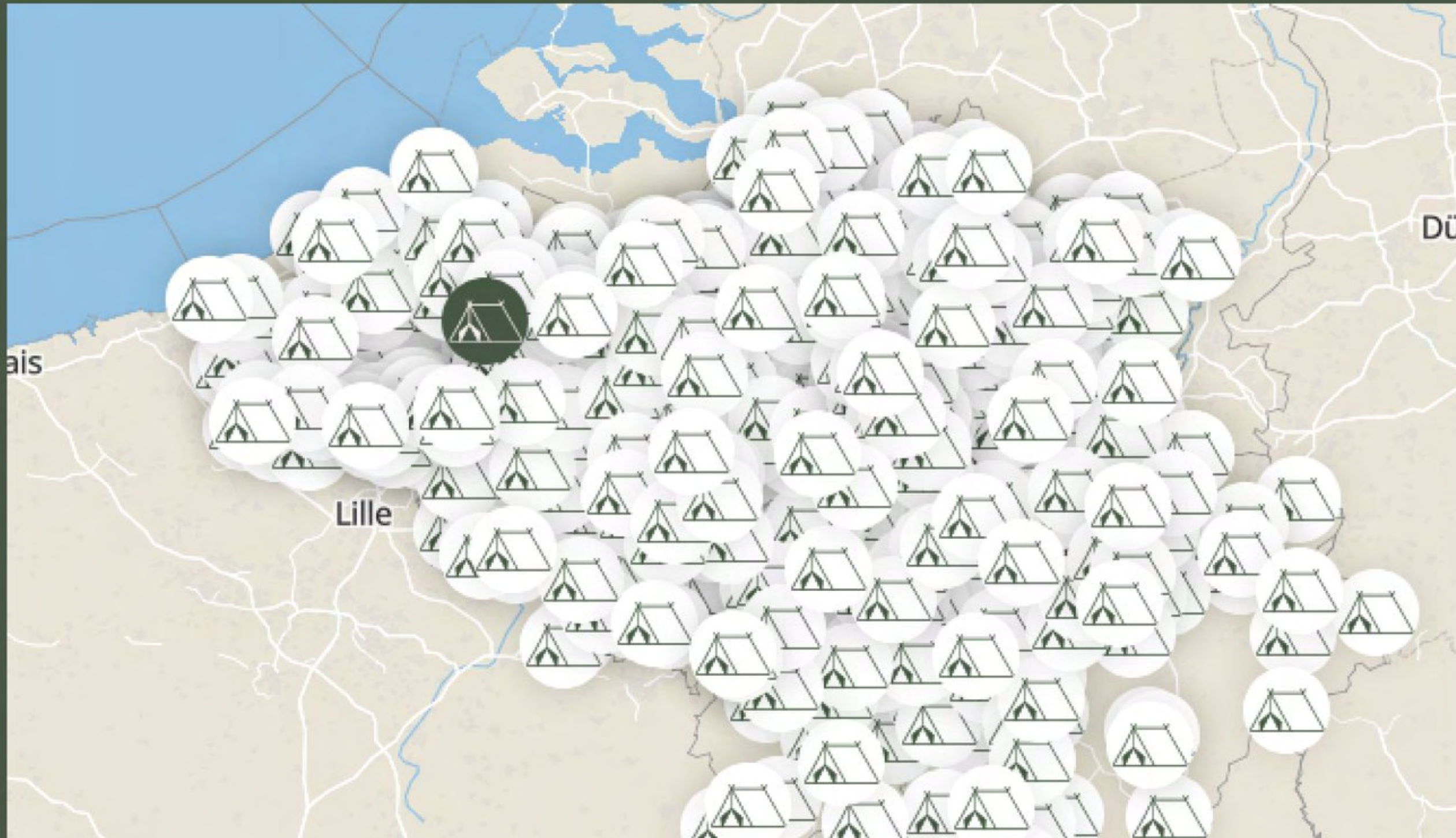



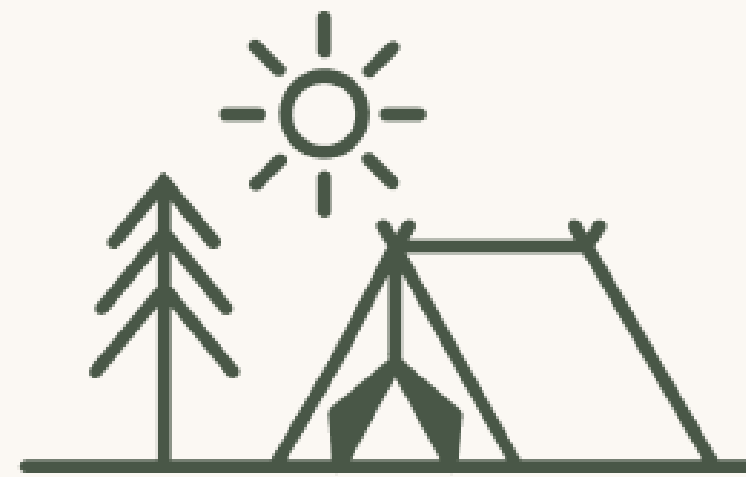

# **Welcome To My Garden**

**Een netwerk van burgers die hun tuin of wei gratis ter beschikking stellen als een rudimentaire kampeerplek aan trage reizigers**

**[www.welcometomygarden.org](http://www.welcometomygarden.org)**









☀️  
🌲 🏕️  
Welcome To My Garden





**LE JARDINAGE FAIT PARTIE INTÉGRANTE  
DE NOTRE VIE: SLOWFOOD,  
SLOWTRAVEL ET SLOWART.**

**Claire**





**BLIJKBAAR BRENGT WTMG NIET  
ALLEEN MENSEN, MAAR OOK DIEREN  
SAMEN. WE WERDEN MET ONZE  
EZELS VRIENDELIJK ONTVANGEN.**

**Carolien**



— GET INSPIRED

— PLAN

— CONTRIBUTE

— RETHINK

# SLOW TRAVEL MINI FESTIVAL

📅 3 June 2021 to 29 June 2021

EN – NL – FR

Register on [welcometomygarden.org](https://welcometomygarden.org)











**"Zoveel tijd en websites nodig om een trage reis te plannen?!"**

**➔ Weerhoudt veel beginners om de overstap van fast naar slow travel te maken.**

**➔ Wat als we dit probleem kunnen omzetten in iets super leuk?**



An aerial photograph showing a winding asphalt road that curves through a dense, lush green forest. The trees are vibrant and appear to be in the middle of summer. The road is light-colored and has a visible center line. The overall scene is peaceful and scenic.

**Meerdaagse secret trips om dicht bij de natuur te zijn en nieuwe plaatsen te ontdekken.**

**Slowby**



**We matchen beginners met ervaren hosts.**  
Netwerk of 250+ Welcome To My Garden  
ambassadeurs in België & daarbuiten.





# Reisplan per dag

## met gecureerde interessepunten langs de route

**Day 1**

### Your Secret Trip

Exploring Belgium's hidden corners: from green areas in Haspengouw to rolling hills in the Pays de Herve.

👋 Hi there!

**Glimpse of a Secret Trip**

# Slowby

27-29 May 2022  
3 days | 2 nights



First, let's get on board!

**Departure:** Brussels-Midi | Brussel-Zuid

**Arrival:** Tongres | Tongeren

**Train schedule (direct trains)**

08:43 (platform 5) > arrival at 10:21

09:44 (platform 8) > arrival at 11:21

10:44 (platform 8) > arrival at 12:21

Choose the schedule that suits you best!

**Tickets you should get:**

- For you: €16,70 (Duo Ticket)
- Bicycle: €4 per bicycle

To learn how to take the train with your bicycle, click [here](#).

*\*Duo Tickets are a temporary offer from the NMBS (2 tickets for the price of 1).*



You secret trip day 1

Kilometers: **56 km**

Elevation: **532m+ | 151m-**

Your personal map

<http://u.osmfr.org/m/747255/>

**Note:**

- Find the GPX attached. Add it to your favourite app (we recommend [OsmAnd](#)), click [here](#).

**Tips:**

- Put your phone in airplane mode to save battery.
- Use a phone holder on your handlebars for easy access to the map.

**Overview of your day:**

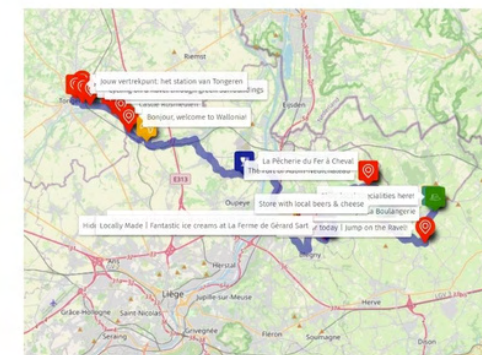

Highlights of your day

**Nature | Isn't green the best colour ever?**  
**KM 2 |** Cycle past beautiful citizen gardens and onto a Ravel (old railway) through green surroundings.

**History | Going underground in Blegny-Mine**

**KM 32 |** This mine is one of the 4 last mines where you can visit the underground galleries through the original shaft. Don't forget to go up the Terril afterwards for magnificent views on the area.

**Hidden Places | Museum of rural life**

**KM 34 |** An hidden and unique collection of 5000 objects to understand the local rural life. Only accessible by contacting [Joseph](#) in advance.

**Eat & Drink | Overdelicious Ice Cream**

**KM 34 |** The only fuel you need when you slow travel? Food! Make sure to stop by La Ferme de Gérard Sart to taste their locally made ice cream.

**Locally Made | The Val-Dieu Abbey**

**KM 48 |** Another food stop! Refill your bags with local beers and cheese before heading to your Welcome To My Garden ambassador for the night.



Pays de Herve. Source: Gilles San Martin  
Wikimedia Commons (CC BY-SA 2.0)



## De highlights van jullie route

**Eten & Drinken | Goeiemorgen Kortrijk!**  
KM 1 | Jullie secret trip start in Kortrijk.

**Leuke plekjes om een koffie te drinken:**

- Malmo (Diksmuidekaai 2)
- deDingen (Budastraat 12)

Na het verlaten van de stad rijden jullie langs kleine weggetjes op het platteland. Heerlijk!

**Cultuur | Bonjour et bienvenue en Wallonie !**

KM 21 | Na een paar km langs het kanaal Bossuit-Kortrijk en de Bovenschelde nemen jullie de brug naar Escanaffles, het eerste dorp in Wallonië. C'est parti !

**Natuur | Beklim de Mont-Saint-Hubert**

KM 36 | Warm de benen goed op want er wacht jullie één stevige beklimming. Het is het enige klimmetje van de dag. You can do this!



De Mont-Saint-Hubert

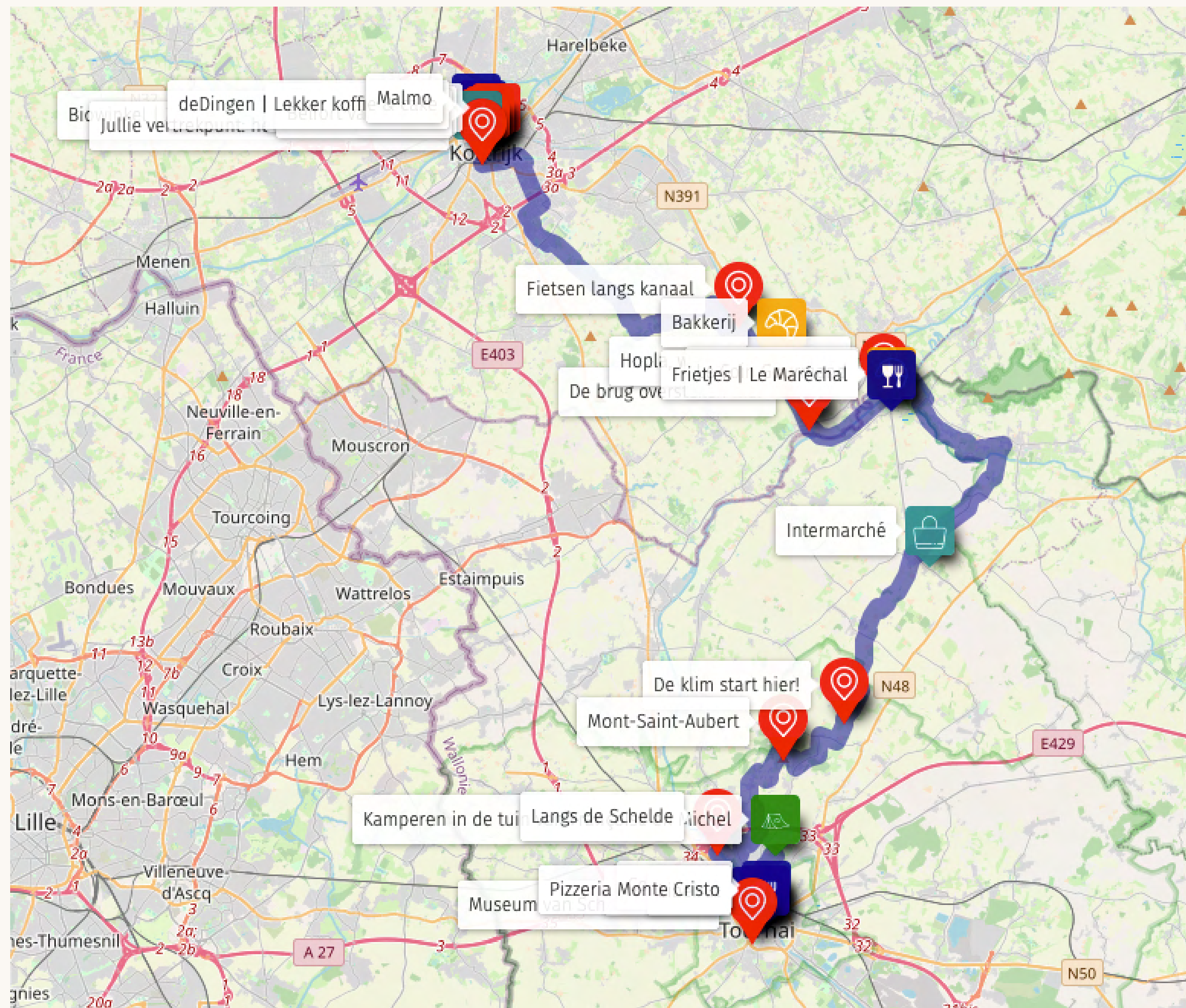



**De start van onze sociale onderneming om traag reizen toegankelijker te maken.**

Gebaseerd op het concept van regeneratief toerisme

<https://www.slowby.travel/>





**Ga op een slow travel en herontdek  
het gevoel van tijd te hebben.**

**Slowby**



# Onze impact

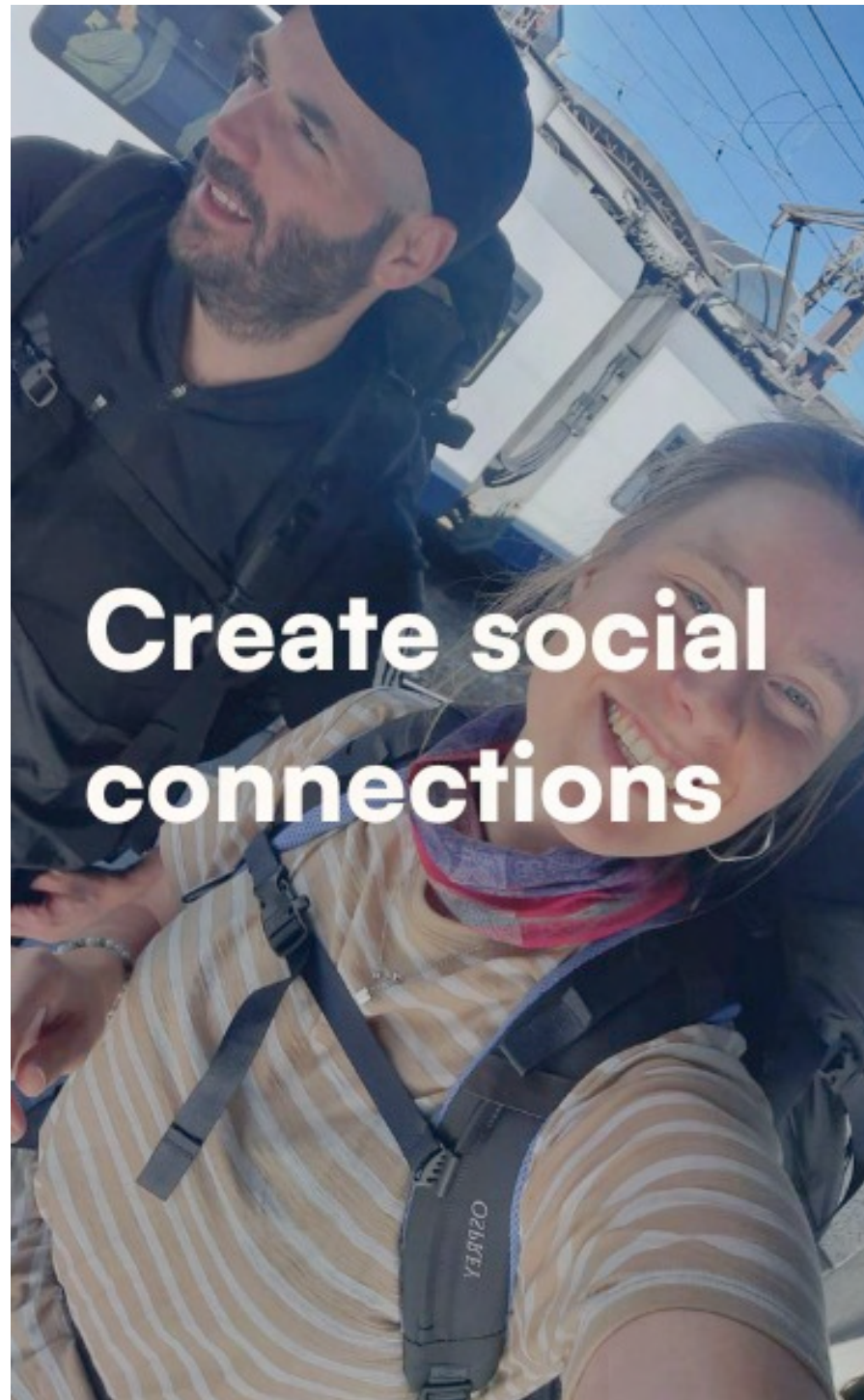

**Create social connections**



**Support local businesses**

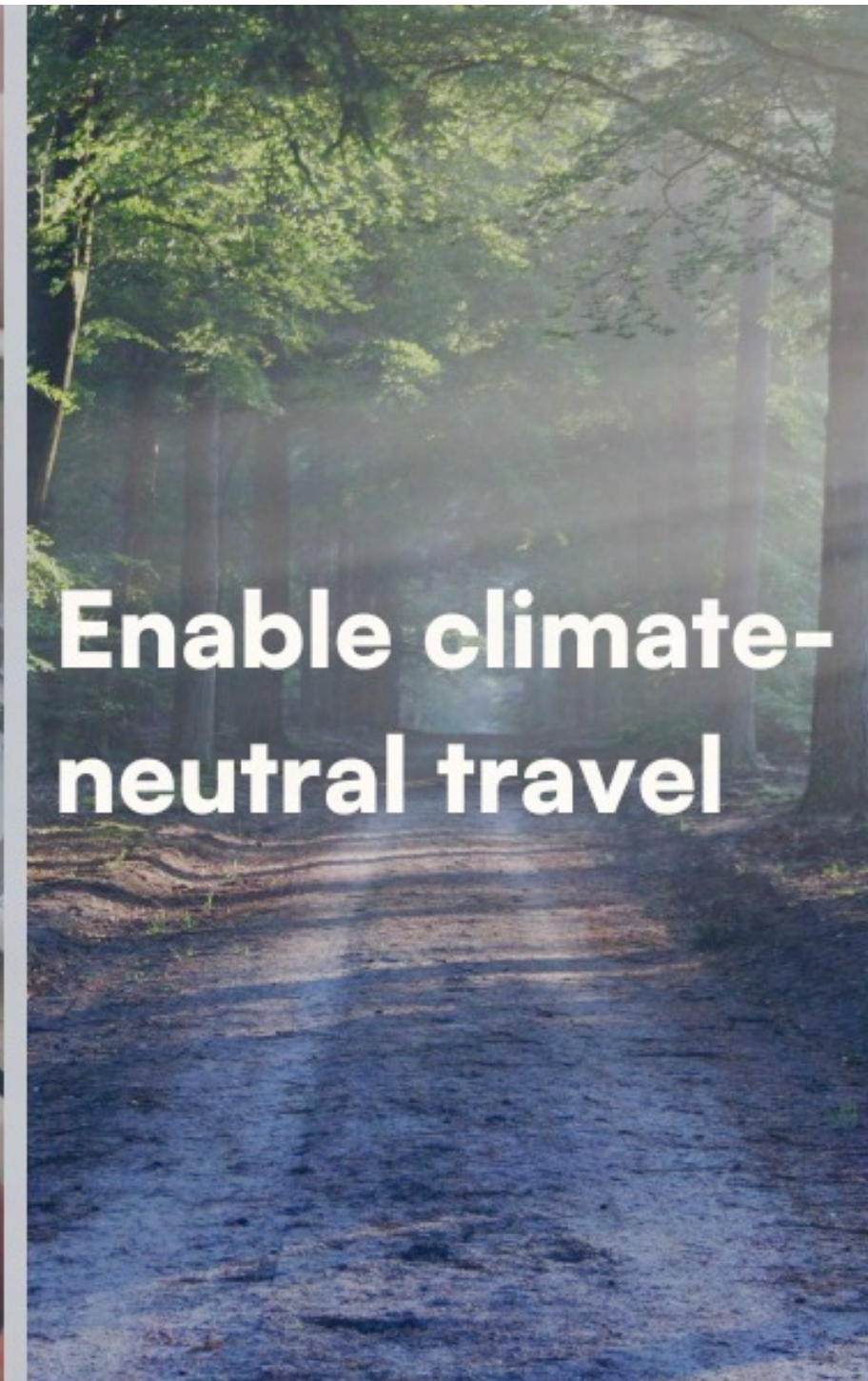

**Enable climate-neutral travel**



A person is riding a bicycle on a path through a sunlit forest. The scene is bathed in warm, golden light, with sunlight filtering through the trees, creating a hazy, atmospheric effect. The person is seen from behind, riding away from the viewer. The path is a dirt or gravel trail, and the surrounding trees are lush and green.

**Regeneratief toerisme  
wordt werkelijkheid!**

**Slowby**



# Bedankt!

Dries Van Ransbeeck  
@DVRansbeeck  
dries@slowby.travel

